

Der Online-Zugang für die Bestellung von Schulungsunterlagen finden Sie unter

<http://www.rigips.viscardo.de>

Bitte geben Sie E-Mailadresse (im Feld Name) sowie das Ihnen zur Verfügung gestellte Passwort ein und bestätigen Ihr Login mit einem Mausklick.

Sollten Sie Ihr Passwort vergessen haben, können Sie mit Klick auf "Passwort vergessen" ein neues Passwort generieren lassen, das Ihnen per E-Mail zugeschickt wird. Das alte Passwort ist dann nicht mehr gültig. Nachdem Sie in Ihrem Benutzerbereich eingeloggt haben, können Sie Ihr Passwort wieder ändern.

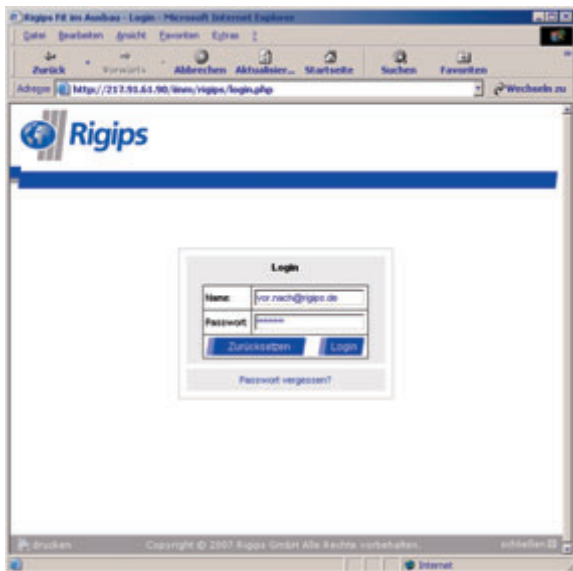

Login Bildschirm 1



Passwort vergessen 1

Nach Eingabe Ihrer E-Mailadresse und Passwort kommen Sie in die Hauptansicht:

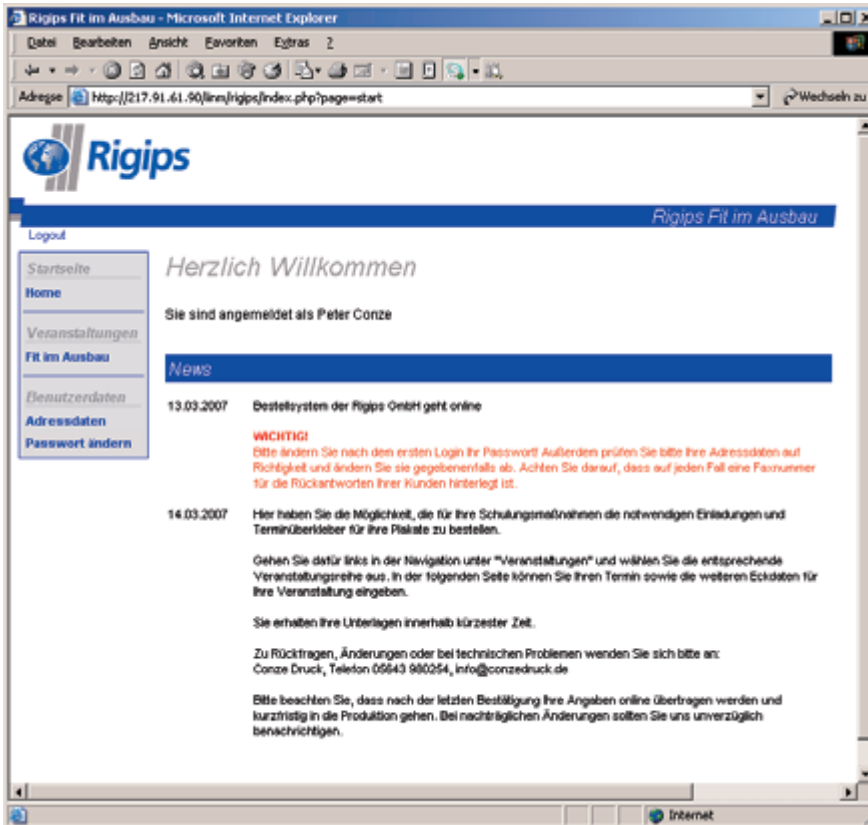

Klicken Sie hier im linken Navigationsbereich bitte auf „Fit im Ausbau“

**Sie kommen in die Bestellroutine Teil 1:**

Legen Sie hier die Textinhalte fest, die in Ihre Einladungskarten übernommen werden sollen:

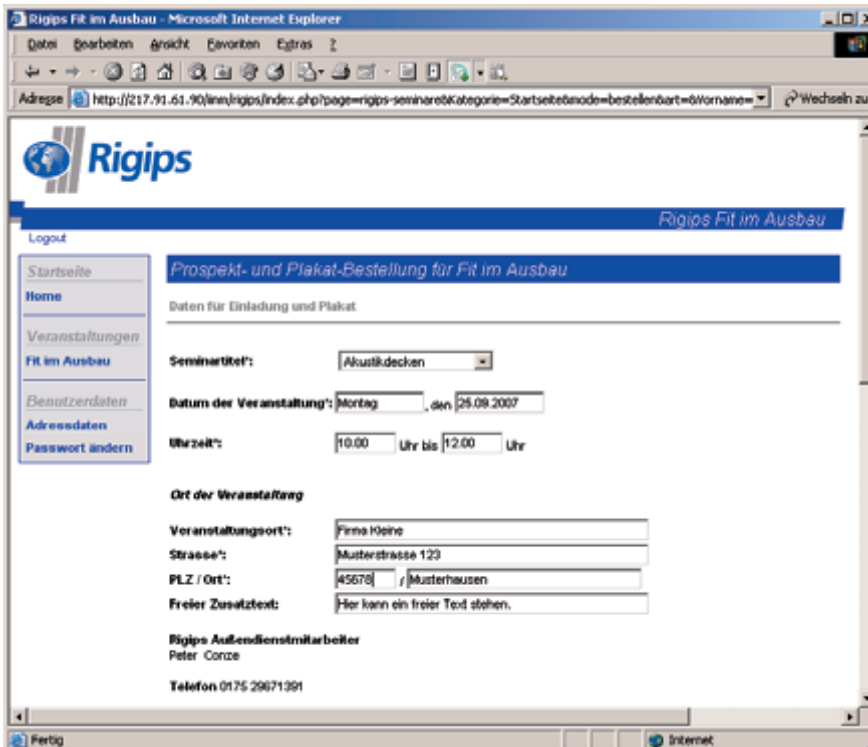

Auswahl Seminarartikel, Angabe des Datums und des Veranstaltungsortes mit Möglichkeit eines freien Zusatztextes. Name des Außendienstmitarbeiters sowie Mobiltelefon sind fest vorgegeben und können nicht verändert werden.

## Teil 2 (rechten Scrolbalken nach unten schieben)

The screenshot shows a web browser window titled "Rigips FR im Ausbau - Microsoft Internet Explorer". The address bar contains the URL: <http://217.91.61.90/inn/rigips/index.php?page=rigips-seminare&Kategorie=Startseite&b=0&mode=bestellen>. The page content includes:

- A section labeled "[Antwortkarte Rückseite]" with three radio button options:
  - zuständiges Vertriebsbüro
  - eigene Adresse
  - freie Adresse
- A section labeled "Bestellmengen" with two dropdown menus:
  - "Bestellmenge Einladungen\*": 20
  - "Bestellmenge Plakataufkleber\*": 0
- A section labeled "Lieferadresse für fertige Einladungen/Plakate/Plakatüberkleber" with four radio button options:
  - an zuständiges Vertriebsbüro
  - an die eigene Adresse
  - an den Veranstaltungsort
  - an eine freie Lieferadresse
- A blue button labeled "Weiter zur Vorschau" with an asterisk (\*) next to it, indicating it is a mandatory field.
- Footer text: "Copyright © 2007 Rigips GmbH Alle Rechte vorbehalten." and "drucken" / "schließen" buttons.

Unter **Antwortkarte Rückseite** legen Sie fest, welche Adresse auf der Rückseite der Einladung erscheinen soll.

Danach wählen Sie die gewünschte Menge Einladungen und Plakate/Plakataufkleber.

Nun noch die Lieferadresse auswählen, wohin die fertigen Einladungsunterlagen gesendet werden sollen.

### Hinweis Pflichtfelder:

Achten Sie darauf, dass Felder, die mit einem Sternchen gekennzeichnet sind (\*) ausgefüllt sind, da es sich hier um Pflichtfelder handelt.

Wenn diese Felder nicht ausgefüllt sind, kann der Bestellvorgang nicht bis zu Ende geführt werden.

Bestätigen Sie die Eingaben mit einem Mouseklick auf „**Weiter zur Vorschau**“.

### Datenvorschau zur Kontrolle

In dem dann folgendem Bildschirm werden Ihnen Ihre eingetragenen bzw. ausgewählten Informationen zur Kontrolle dargestellt.

Lesen Sie die dort dargestellten Angaben gut durch. Nutzen Sie gegebenenfalls die „**PDF-Vorschau**“, mit der Sie die Einladung auch ausdrucken können.

Wenn Sie noch etwas ändern möchten, klicken Sie auf „**Zurück zum Bestellformular**“. Dort können Sie eventuelle Änderungen durchführen.

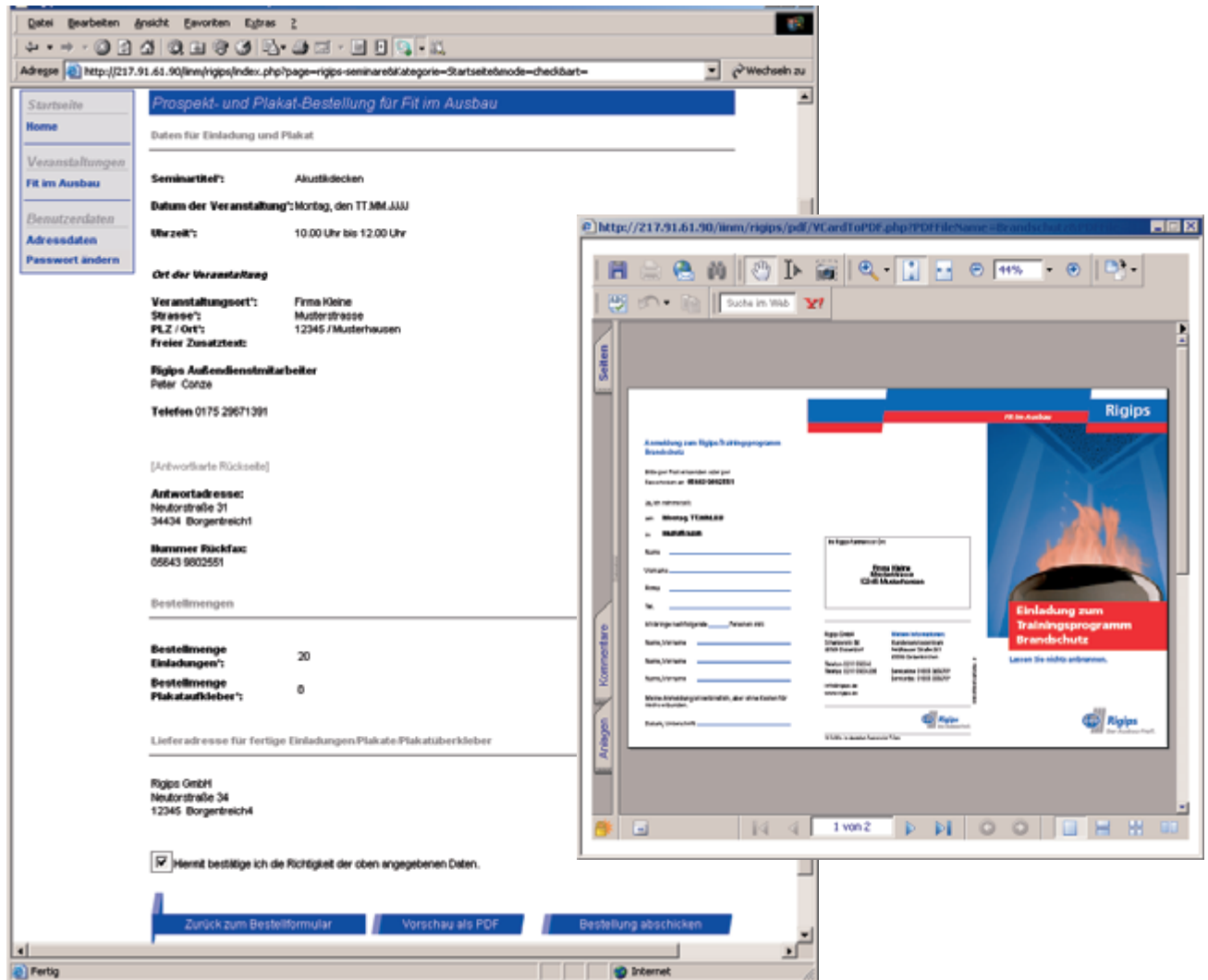

Wenn alle Angaben richtig sind, muß die Richtigkeit der Daten noch bestätigt werden.

Setzen Sie dafür den Haken vor der Bestätigungszeile. Danach können Sie die „**Bestellung abschicken**“.

Bei Problemen bei der Durchführung von Bestellungen, kontaktieren Sie uns. Wir helfen ihnen gern.

**CONZE DRUCK**  
MedienPartner

Neutorstraße 3  
D-34434 Borgentreich  
Mobil +49 [0] 175 2967139  
Telefon +49 [0] 5643 980254  
Telefax +49 [0] 5643 980255  
E-Mail [info@conzedruck.de](mailto:info@conzedruck.de)